

# Graine d'orthophoniste

N°25

**Le dossier du mois :**  
Orthophonie et  
paralysie cérébrale

**Associatif:**  
Quoi de beau dans ton asso ?  
Rendez-vous avec IDEO

**Recherche :**  
Concours de vulgarisation  
scientifique

**Élections :**  
Les élections centrales  
et les élections CROUS

**PCS :**  
Le congrès HOPE

**Enseignement supérieur :**  
Les quotas et les UE optionnelles



# SOMMAIRE

Le mot de la Prez' et de la Vice Prez' !.....p4

Recherche..... p5  
Concours de vulgarisation scientifique

Dossier du mois..... p6  
Orthophonie et paralysie cérébrale

PCS.....p12  
Le congrès HOPE

Artistkit..... p17  
Du beau matériel proposé par Samuel Bruder... à découvrir !

Les fiches pratiques..... p21  
Le métier de neurologue et le CROUS

Associatif.....p24  
Quoi de beau dans ton asso ? Rendez-vous avec IDEO

Élections..... p26  
Les élections centrales et les élections CROUS

Enseignement supérieur.....p28  
Les quotas et les UE optionnelles

Page détente.....p30

# Graine d'ortho n°25

## EDITO

Bonjour à tous !

Les vacances enfin terminées, voici votre nouveau Graine d'Orthophoniste pour vous motiver dès la rentrée. Au programme de ce numéro j'annonce : la Paralysie Cérébrale !

Vous retrouverez aussi des articles sur les différents projets de la FNEO, un « Quoi de beau dans ton asso ? » qui s'en va à Limoges retrouver la nouvelle asso humanitaire, du matériel Artistkit, de la détente, etc. Bref tout est réuni pour vous faire passer une belle rentrée !

Je tenais aussi à saluer la nouvelle promotion 2016-2021 et tout particulièrement celle des Clermontois à qui je souhaite la bienvenue et plein de bonne chose dans ce nouveau Centre de Formation Universitaire en Orthophonie.

Bonne lecture,

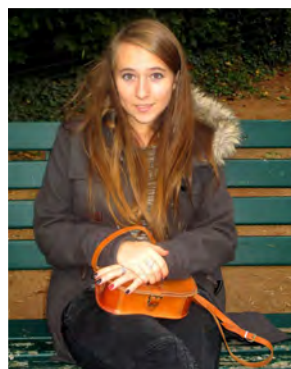

Camille Sauriat,

Vice-Présidente de la FNEO  
en charge des Publications

Directrice de publication :  
Camille Sauriat  
vp.publications.fneo@gmail.com

Ont participé à ce numéro : le bureau 2015-2016 de la FNEO, OREIL et IDEO, Samuel Bruder (ArtistKit), Clémentine Thominet, Mickael Duveau (HOPE) ainsi que Marianne Lamour.

Septembre 2016

Maquette:  
Edité par la FNEO (association de Loi 1901)

Mail: [presidente.fneo@gmail.com](mailto:presidente.fneo@gmail.com)  
Site: [www.fneo.fr](http://www.fneo.fr)  
Tel: Fax: 01 40 33 70 71  
Dépôt légal: à parution

Régie publicitaire: M.Kamel TABTAB, Directeur  
11, bd. Ornano - 75018 PARIS  
01 53 09 90 05  
[maceoeditions@gmail.com](mailto:maceoeditions@gmail.com)

# ANNONCES DE RECRUTEMENT

L'Association Toulouse Lautrec  
et L'Association René Lalouette qui gèrent deux  
IME/EMP à AULNAY-SOUS-BOIS,  
cherchent à mi-temps ou temps complet partagé sur  
les 2 associations en CDI

## un/une orthophoniste

### Profil du poste :

Travail en synergie avec l'équipe paramédicale, CC 66.

**Poste à pourvoir pour septembre 2016, envoyer  
lettre de motivation+CV à :**  
p.dauphin@imerl.fr - x.bonhomme@wanadoo.fr

### L'Institut d'Education Motrice de la Croix Faubin (Paris 11)



propose un poste

## d'orthophoniste à temps plein (mi-temps possible)

Travail en équipe pluridisciplinaire auprès de jeunes en situation de  
handicap moteur.

Externat, vacances scolaires. CC 51.

**Merci d'adresser vos candidatures à :**

A l'attention de Monsieur Jean-Claude Riou - Chef de Service Paramédical  
Société Philanthropique - IEM de la Croix Faubin  
1, Rue de la Croix Faubin - 75011 PARIS  
iemcsp@gmail.com - 01 53 27 36 50

[www.societe-philanthropique.fr](http://www.societe-philanthropique.fr)



Gestionnaire de 10 CMPP en IDF, recherche :

## ORTHOPHONISTES H/F

Pour :

- La Celle Saint-Cloud 78 : CMPP Charles PERRAULT - ETP 0.25
- Asnières-sur-Seine 92 : CMPP Gaston BERGER - ETP 0.50
- Saint-Denis 93 : CMPP Les Trois Rivières - ETP 0.50
- Bezons 95 : CMPP François TRUFFAUT - ETP 0.50
- Garges lès Gonesse 95 : CMPP A. RIMBAUD : ETP 0.50  
CMPP J. VERNE : ETP 0.50

Contrats à durée indéterminée.  
Salaires selon CCN66.

Adresser candidature à : [contact@amppviala.fr](mailto:contact@amppviala.fr)  
ou à : AMPP Viala - 29, rue du Docteur Finlay 75015 Paris

Postes à  
pourvoir à  
partir du  
1<sup>er</sup>  
septembre  
2016

Langage et Intégration Seine et Marne propose dans le cadre de son nouvel agrément :



### 1 poste d'orthophoniste

Pour son Service de Soutien à l'Education Familiale et à la Scolarisation intervenant auprès d'enfants ou  
adolescents déficients auditifs scolarisés dans :

- Des dispositifs collectifs de scolarisation dans une école maternelle et une école élémentaire de  
Melun et dans un collège à Lieusaint.
- Dans des établissements scolaires du Centre et du Sud de la Seine et Marne.

#### CONDITIONS :

- CCN 66.
- CDI - temps plein ou temps partiel.
- A compter du 1<sup>er</sup> septembre 2016.
- Permis B nécessaire.

#### MISSIONS :

- Rééducations individuelles et collectives.
- Mise en place et suivi des projets individualisés de soin.
- Travail en équipe pluridisciplinaire.
- Connaissance de la rééducation pour la déficience auditive souhaitée : méthode verbotonale, LPC, ...
- Connaissance de la LSF appréciée.
- Possibilité de formations.

Envoyer candidature accompagnée d'un C.V par courrier ou courriel à : Monsieur Daniel Prat - Directeur  
Langage et Intégration 77 - 30, avenue Georges Pompidou - 77000 MELUN ou [secretariat.montaigu@wanadoo.fr](mailto:secretariat.montaigu@wanadoo.fr)

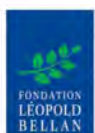

Le CMPSI Léopold Bellan, établissement spécialisé en surdité et  
troubles spécifiques du langage, situé à La Norville, dans l'Essonne,  
à 30 km au sud de Paris, recrute **2 orthophonistes**  
pour la rentrée de septembre 2016 pour compléter son équipe  
actuelle de 13 orthophonistes.

Pour la santé  
et l'autonomie

Le recrutement concerne :

- > 1 poste à temps plein sur son service SSEFS, poste auprès de  
jeunes porteurs de troubles spécifiques du langage, scolarisés dans  
leur école, collège ou lycée de secteur.  
Voiture de service à disposition du salarié.
- > 1 poste à mi-temps sur sa section SEES, poste auprès d'enfants  
sourds scolarisés en classes spécialisées proches de l'établissement.

Postes en Convention Collective 66 et congés scolaires.

Contact :  
Patrick Bonjean - Directeur  
[patrick.bonjean@bellan.fr](mailto:patrick.bonjean@bellan.fr) - 01 64 90 16 36



### L'AD PEP 60 ECOLE INTEGREE DANIELLE CASANOVA RECRUTE

**1 ORTHOPHONISTE (H/F) à 0.75 ETP - CDD du 1<sup>er</sup> sept 2016 au 30 juin 2017**

Etablissement basé à ARGENTEUIL, proximité PARIS, facilité d'accès en transports en  
commun.

Etablissement surdité, associatif (PEP). 235 enfants 0 à 20 ans sur différents services :  
SAFEF (bébés), SEES (classes spécialisées), SSEFIS (enfants scolarisés en inclusion  
individuelle ou collective), SEHA (enfants présentant des handicaps associés).

Travail en équipe pluridisciplinaire, accompagnement si débutant(e).

Rémunération Selon Convention 66, grille orthophoniste, reprise d'ancienneté.

#### Profil recherché :

- Diplôme d'orthophoniste.
- Connaissance de la surdité et compétences en langue des signes, LPC, appréciées.

Envoyer CV et lettre de motivation à : Mme Edith HEVELINE - Directrice EIDC  
22, rue de Picardie - 95100 Argenteuil ou par mail : [mlebourg@eidc.fr](mailto:mlebourg@eidc.fr)



Le CRESN Centre de Rééducation des Enfants Sourds de Noisy le Grand de l'Association Technique APAJH Langage et Intégration recherche :

## Un(e) orthophoniste en CDI, à temps partiel ou temps plein, dès juillet 2016

Le CRESN a une capacité d'accueil de 109 usagers déficients auditifs ou avec des troubles spécifiques du langage oral, il offre 3 types de prise en charge : SAFEPE (Service d'Accompagnement Familial et d'Education Précoce), SEES (Section d'Enseignement et d'Education Spécialisée), SSEFS (Service de Soutien à l'Education Familiale et à la Scolarisation).

Le travail s'effectue auprès d'enfants déficients auditifs ou dysphasiques au sein d'une équipe pluridisciplinaire. Les méthodes et pratiques utilisées sont : LPC, LSF, verbo-tonale, imprégnation syllabique, groupe de langage ... avec la possibilité de formation en interne.

Proche RER A. Rémunération selon convention 66. Débutant(e) accepté(e), 39 semaines d'activité annuelle (vacances scolaires).

**Les candidatures sont à adresser à : Madame Isabelle PARENT - Directrice du CRESN**  
60, avenue Emile Cossonneau - 93160 Noisy-le-Grand  
Tél. : 01 43 03 71 52 - Courriel : [direction@cresn-langageetintegration.fr](mailto:direction@cresn-langageetintegration.fr)



SESSAD APIDAY TSL – Antenne Troubles Spécifiques du Langage – Elancourt

## L'APAJH 78 recrute un(e) orthophoniste

Pour son SESSAD APIDAY TSL, basé à Elancourt (Yvelines), accueillant 50 jeunes présentant des troubles spécifiques du langage.

Equipe interdisciplinaire dynamique.

1 Equivalent Temps Plein à pourvoir en CDD de remplacement (congé parental) jusqu'au 11/06/2017.

CCN 66, vacances scolaires, tickets restaurant, comité d'entreprise, assurance trajets professionnels et remboursements kilométriques. Permis B et voiture personnelle obligatoires.

Adresser CV et lettre de motivation par mail à :

M. BERTHOMIER - Directeur adjoint - [amaury.berthomier@apajh-yvelines.org](mailto:amaury.berthomier@apajh-yvelines.org)



## L'Association Anne Marie JAVOUHEY Recrute pour le Sessad l'Espar

- Service d'Education Spéciale et de Soins A Domicile -  
(40 jeunes de 20-0 ans - déficience intellectuelle avec ou sans troubles associés)

### Un(e) ORTHOPHONISTE

À Temps partiel (maximum 70 %) en CDI Poste à pourvoir dès le 1<sup>er</sup> septembre

Vous travaillerez avec l'ensemble des professionnels du Service ainsi qu'avec les différents partenaires engagés pour la mise en œuvre du Projet de l'enfant et de sa famille.

- ⊗ Temps de présence obligatoire le mardi matin (réunion d'équipe).
- ⊗ Véhicule de service à disposition.
- ⊗ Permis de conduire indispensable.
- ⊗ Rémunération selon la CCN 66.

Pour information, temps partiel également disponible au Sessad l'Eveil à Melun

Lettre de candidature + CV à adresser à la Direction :  
Mme BAYSE Valérie - SESSAD L'Espar - 39 avenue Charles Monier - 77240 Cesson  
[sessad.espar@orange.fr](mailto:sessad.espar@orange.fr)



Centre de Médecine Physique et de Réadaptation Fonctionnelle L'ADAPT LOIRET A 1h de Paris, gare de Paris Bercy

## RECRUTE EN CDI 1 ORTHOPHONISTE TEMPS PLEIN OU TEMPS PARTIEL - CCN 51

Etablissement au cœur de l'innovation et à la pointe de la technologie, le CMPR « L'ADAPT Loiret ». Est spécialisé dans les affections neurologiques et de l'appareil locomoteur.

Il accueille 90 patients en hospitalisation complète, 8 patients en état pauci-relationnel ou végétatif chronique et offre 10 places en hospitalisation de jour.



Merci d'adresser votre lettre de motivation et votre CV  
Par courrier : M.F Pingot - RRH  
658 D, rue des Bourgoins - 45200 AMILLY  
Par tél. : 02 38 28 17 21  
e-mail : [pingot.marie-francoise@ladapt.net](mailto:pingot.marie-francoise@ladapt.net)



L'ADAPT CHER

Recrute en CDI à 1 ETP (soit 35 heures) ou à 0,50 ETP (soit 17 heures et 30 minutes)

## UN/UNE ORTHOPHONISTE (DE)

Ce poste sera basé à l'IME de Trouy ou au SESSAD de Bourges.

### Compétences requises :

- Expérience souhaitée auprès d'enfant handicapés.
- Connaissance des situations de handicaps et des troubles spécifiques des apprentissages.
- Travail en équipe pluridisciplinaire et pluriprofessionnelle.

### Missions :

- Diagnostic de l'usager.
- Elaboration de programmes thérapeutiques sur mesure et suivi de l'usager : élaborer un plan de rééducation, définir des objectifs de rééducation, concevoir le programme des séances d'orthophoniste - réaliser des actes d'orthophonie sur prescription médicale et adapter les exercices selon l'usager • Travail en équipe et éducation.

### Rémunération :

- Salaire défini selon convention collective 51 : coefficient 487 soit 2144,26€ sur 12 mois + reprise d'ancienneté selon expérience professionnelle.

Les candidatures avec lettre de motivation et CV sont à adresser à l'attention de :  
Madame La Directrice - L'ADAPT du CHER - Route de Châteauneuf - 18570 TROUY NORD



CMPP DREUX

dispose d' 1,5 ETP d'orthophonie (H/F) en CDI  
A pourvoir dès maintenant

### Missions :

- Réalisation de bilans du développement du langage • Rééducations (individuel ou groupes) • Elaboration des projets personnalisés • Participation aux réunions institutionnelles, d'équipes et de synthèse • Participation à l'élaboration et l'actualisation du projet d'établissement • Recevoir les familles.

### Conditions :

- Diplôme d'orthophoniste requis
- Horaires annualisés
- Salaire soumis à la CC 66
- Lieu de travail : CMPP Dreux

Toute candidature à temps partiel sera étudiée.

Adresser lettre de motivation et C.V par mail à : Estelle Souci directrice  
[cmpp.dreux@wanadoo.fr](mailto:cmpp.dreux@wanadoo.fr)  
Ou à : Estelle Souci CMPP DREUX BP 80005 28101 Dreux Cédex



Soigner, rééduquer, réinsérer : la santé sans préjugés

Organisme/Etablissement : UGECAM DU CENTRE - ITEP DU CHER

Type de contrat : CDI - Temps plein ou possibilité de temps partiel

Coefficient : niveau 6E

Rémunération : 30 270€ par an pour un temps plein.

Contexte : Pour travailler sur 3 établissements dans le CHER :

- Un ITEP (situé à St Florent Sur Cher, 15 kms de Bourges) accueillant des jeunes avec des troubles de la conduite et du comportement (Internat de semaine et Semi-Internat) • Un IME (situé à St Florent Sur Cher, 15 kms de Bourges) accueillant des jeunes avec des troubles autistiques (Internat de semaine et Semi-Internat) • Un SESSAD avec 3 sites (Bourges Vierzon St Amand) accueillant des enfants et adolescents de 6 à 20 ans.

Missions/Activités : Apporter des aides techniques pour favoriser la communication verbale et non verbale

- Développer les capacités d'interaction et de communication de l'enfant lui permettant d'élaborer sa pensée et de l'exprimer • Proposer aux enfants des séances en individuel • Travail sous la responsabilité technique du Médecin • Psychiatre et sous la responsabilité hiérarchique des Chefs de Service et du Directeur-Adjoint • Travail en équipe pluridisciplinaire et possibilité si nécessaire de créer des groupes transversaux.

# ORTHOPHONISTE

Compétences : Connaissance soignée des pathologies du spectre de l'autisme et des outils spécifiques de prise en charge (ABA, TEACCH, PECS, ...) • Expérience professionnelle auprès d'une population d'enfants et adolescents souhaitée.

Formation : Diplôme d'Etat d'Orthophoniste.

Conditions particulières : Permis B Exigé.

### Contact :

Veuillez adresser vos candidatures à l'adresse mail suivante :

[celine.ledier@ugecam-centre.fr](mailto:celine.ledier@ugecam-centre.fr)

Ou par courrier : ITEP DU CHER - M. DEBROYE - Directeur

Route Du Châtelier - BP 75 - 18 400 - ST FLORENT SUR CHER

Tél. : 02 48 55 01 15

**L'IME Robert Séguy et le SESSAD de Lézignan**  
**Recrute UN/UNE ORTHOPHONISTE (D.E)**

**ELEMENTS CONTRACTUELS :**

- Contrat à durée indéterminée à temps partiel (0,85 ETP). - Poste à pourvoir dès que possible.
- Lieu de travail : Pépieux et Lézignan. - Rémunération sur la base de la CCN 51.

**MISSIONS :**

L'orthophoniste s'inscrit dans la mission de l'équipe de soins de l'établissement. Les activités sont exclusivement liées à la mission d'orthophoniste, en relation avec les membres de l'équipe de soins. Il est rattaché à l'adjoint de direction.

- Repérer et identifier le besoin du jeune et l'informer sur la démarche orthophonique (objectif, étapes, ...)
- Cerner le type de dysfonctionnement (troubles de la voix, du langage oral, ...), les difficultés (gène, manifestations, ...) et l'environnement du jeune - Réaliser un bilan orthophonique - Corriger et améliorer la communication orale, écrite des personnes atteintes de troubles du langage, de la parole ou de la voix
- Elaborer le projet de rééducation orthophonique et arrêter les modalités d'intervention selon la situation du jeune - Mettre en place les séances de rééducation.

**POUR POSTULER :**

CV et Lettre de Motivation à faire parvenir à :  
 APAJH 11 - Siège Social - 135, rue Pierre Pavanetto - ZA de Cúcurlis - 11000 Carcassonne  
 Tél. : 04 68 47 63 40 - Fax : 04 68 47 04 89 - E.mail : ressourceshumaines@apajh11.fr

**A.N.A.A.** 56, rue Saint Salvayre 11100 Narbonne - Siret 325 855 591 00054  
 Tél. : 04 68 90 19 45 - Fax : 04 68 90 66 64 - Courriel : direction@anaa-narbonne.fr

**LE CENTRE D'ACTION MEDICO-SOCIALE PRECOCE DE NARBONNE**  
**RECRUTE UN(E) ORTHOPHONISTE**

**Contrat de travail à Durée Indéterminée à temps partiel (0,70 ETP)**  
 Poste à pourvoir immédiatement

**+ Contrat de travail à Durée Déterminée à temps partiel (0,30 ETP)**  
 pour remplacement congé maternité  
 Poste à pourvoir au 01/09/2015

- Références conventionnelles :  
 CCNS1 (Recommandation patronale du 04/09/2012 et ses avenants agréés).  
 • COEF. : 487.  
 • Structure : CAMSP.

Adressez votre candidature (CV accompagné d'une lettre de motivation) à l'attention de Monsieur Jacques Vieu - Directeur - Tél. : 04 68 90 19 45  
 Par courrier : ANAA-CAMSP - 56, rue Saint-Salvayre - 11100 NARBONNE  
 Par courriel : direction@anaa-narbonne.fr

**USSAP**  
 Union Syndicale des Soins Auditifs Pyrénaïques

L'Institut d'Education Motrice GALAXIE situé à Argelès sur Mer (66700), Etablissement en CCN 51, accueillant enfants et adolescents handicapés et polyhandicapés.

**RECRUTE**

**Deux postes d'orthophoniste à 100% et 50%**

L'établissement est neuf (ouvert en 2011), très bien situé et très bien équipé.  
 Important travail en équipe interdisciplinaire, avec un plateau rééducatif comprenant kinésithérapeutes, ergothérapeutes, psychomotriciens et orthophonistes.  
 Le travail s'axe autour de prises en charges individuelles et d'ateliers de groupe autour de la communication et de la déglutition.  
 L'établissement utilise le Makaton et le PECS.  
 L'orthophoniste a un rôle moteur dans une grande variété de projets.

**Salaires de 2260 brut (débutant) à 2940 brut (30 années d'expérience)**

Ccn 51 - Reprise ancienneté selon expérience antérieure (100 % ou 75 %)

Candidature à transmettre par mail : [recrutement@ascv66.fr](mailto:recrutement@ascv66.fr)

**Les PEP 66**  
 La solidarité en action

**L'association ADPEP66 recrute des orthophonistes sur ses Etablissements Médicaux Sociaux à Perpignan**

- 2.40 CDI au SSEFIS (déficients auditifs) "SEA".  
 Adresser vos candidatures à : Thierry Brunel - [t.brunel@adpep66.org](mailto:t.brunel@adpep66.org) - 04 68 29 35 40 19, allée Aimé-Giral - 66000 Perpignan
- 2 CDI au CAMSP : Travail en équipe pluridisciplinaire en direction des tous petits de 0 à 3 ans. Tous handicaps.
- 0,50 CDI au CMPP.  
 Adresser vos candidatures à : Monique Villard - [m.villard@adpep66.org](mailto:m.villard@adpep66.org)  
 9, avenue de l'Etang 66240 Saint-Estève - 04 6838 20 90

Convention collective de 1966 (médico-social).

**CHU NIMES**

**Le Centre Hospitalier Régional Universitaire de Nîmes recrute !**

**Orthophoniste**

**VOTRE PROFIL NOUS INTÉRESSE !**

**UN CHU JEUNE, DYNAMIQUE, ARCHITECTURE NEUVE**  
 Hôpital récent, parmi les plus modernes d'Europe.  
 Bloc opératoire polyvalent  
 6 000 AGENTS  
 2 000 LITS

**Nîmes : bassin de vie 400 000 hbts,**  
 35 minutes de Montpellier,  
 2h50 de Paris en TGV.  
 Offre culturelle exceptionnelle, cité romaine, tradition festive.  
 Entre Cévennes et plages de Méditerranée.

[www.chu-nimes.fr](http://www.chu-nimes.fr)

Pour candidater, adressez votre cv et votre lettre de motivation à Madame la Directrice générale - CHU de Nîmes  
 Place du Pr-Debré - 30029 NÎMES CEDEX 9  
 ou par mail : [recrutement.soins@chu-nimes.fr](mailto:recrutement.soins@chu-nimes.fr)  
 Pour tout renseignement contactez le service Recrutement au 04 66 68 35 65



**L'Association LE PARC recrute, pour compléter son équipe interprofessionnelle, un(e) orthophoniste en CDI à mi temps ou temps plein** pour son Institut d'Education Sensoriel (IES) ou son Service de Soutien à l'Education Familial et Scolaire (SSEFS). 3 orthophonistes sont déjà salariées au sein de l'Association LE PARC.

Dans le cadre de l'accompagnement d'enfants ou adolescents déficients auditifs ou entendants ayant des troubles du langage, vous conduirez des bilans, évaluations, séances de rééducation, participerez à l'accompagnement familial...

Pour en savoir plus sur l'Association : [www.leparc.asso.fr](http://www.leparc.asso.fr)

**Merci d'envoyer le dossier de candidature à : Stéphanie LEFRERE - Association LE PARC  
12, rue Anne Boivent - 35300 Fougères - Mail : [stephanie.lefrere@leparc.asso.fr](mailto:stephanie.lefrere@leparc.asso.fr)**



Suite à un départ à la retraite, l'IME « L'Espoir » à Bonneville (74), recherche :

### 1 ORTHOPHONISTE (H/F)

CDI - Temps partiel à 0.78 ETP - Soit 27.3 heures/semaine (priorité sur mercredi matin et jeudi après-midi)

#### Missions :

L'orthophoniste assure des prises en charge individuelles (possibilité de groupes) et participe aux réunions de synthèse hebdomadaires de l'équipe pluridisciplinaire. Son travail auprès d'enfants déficients intellectuels avec ou sans TSA, est en cohérence avec le projet individuel de l'enfant et des attentes de sa famille.

#### Compétences et formations :

Titulaire du Certificat de Capacité d'Orthophonie.  
Aptitudes relationnelles envers les parents et les partenaires. Débutant(e) accepté(e).  
Connaissance souhaitée sur méthodes de travail (Macaton, PECS, ABA, ...) utilisés auprès d'enfants et adolescents présentant des troubles envahissants du spectre autistique.

#### Rémunération :

Selon CCN 15 mars 1966. Coefficient de base 434 + reprise ancienneté selon statut antérieur.  
Base : 27.3 h hebdomadaires, jours congés et RTT pendant les vacances scolaires.

#### Poste à pourvoir dès que possible

#### Adresser CV et lettre de motivation :

#### par courrier à :

Madame la Directrice IME L'Espoir  
Service « Enfants » AFPEI  
82, Rue des pêcheurs - 74130 Bonneville  
ou par mail à : [direction.ime@afpei.com](mailto:direction.ime@afpei.com)



**L'association Les Liserons Recrute**

## Des Orthophonistes en CC 66

CDI - 0.35 ETP ITEP Les Liserons 5/14 ans Saint-Laurent-d'Agny (69) > [Lsprit@lesliserons.com](mailto:Lsprit@lesliserons.com)

Structures spécialisées en Autisme :

CDI - 0.5 ETP IME Constellation Saint-Etienne (42) > [mfrano@lesliserons.com](mailto:mfrano@lesliserons.com)

CDI - 0.5 ETP IME Evala Saint-Laurent-d'Agny (69) > [Larnaud@lesliserons.com](mailto:Larnaud@lesliserons.com)

DDD - 0.34 ETP IME Teranga Tassin-la-Demi-Lune (69) > [vgourmier@lesliserons.com](mailto:vgourmier@lesliserons.com)

CDI - 0.34 ETP SESSAD Melinea Tassin-la-Demi-Lune (69) > [Larnaud@lesliserons.com](mailto:Larnaud@lesliserons.com)

CDI - 1 ETP SESSAD du Marthuret Saint-Bonnet-près-Riom (63) > [sgranet@lesliserons.com](mailto:sgranet@lesliserons.com)

Formations aux méthodes spécifiques possibles en intra.

CENTRE MEDICO-PSYCHO-PEDAGOGIQUE DE MONTEILMAR ET DE LA DROME SUD  
Bureaux : 11, boulevard du Fust - 26200 MONTEILMAR - Tél. : 04 75 01 02 03 - Fax : 04 75 46 00 71

## OFFRE D'EMPLOI ORTHOPHONISTE A MI-TEMPS

#### MISSION

Bilans et prises en charge rééducatives au sein d'une équipe pluridisciplinaire auprès d'enfants et d'adolescents scolarisés présentant des symptômes tels que des difficultés dans le cadre de la vie quotidienne, des troubles du langage, des difficultés scolaires, des troubles psychomoteurs ou psychosensoriels.

#### CONTRAT

- Employeur : association médico-psycho-pédagogique (AMPP) Drôme Sud.
- Contrat de travail à durée indéterminée, mi-temps annualisé en fonction des périodes de congés scolaires.
- (D'ici fin d'année 2016 : possibilité d'évolution vers un temps plein en assurant un second mi-temps sur un SESSAD de l'Association.)
- Prise de fonction : 28 août 2016.
- Convention Collective Nationale de 1966.
- Lieu de travail : CMPP de Montelimar.
- Possibilité d'organiser son temps de travail.
- Salaire selon convention collective. D.E. exigé. Débutant accepté.

LES CANDIDATURES (LETRE DE MOTIVATION + CV) SONT À ADRESSER PAR COURRIER OU PAR E-MAIL À : Mme Aurélie VANDEVILLE - Directrice - CMPP  
11, boulevard du Fust - 26 200 MONTEILMAR - Mail : [directeur@ampp26.org](mailto:directeur@ampp26.org)



### Zone géographique de ROMANS : 1 ETP

► Un poste à 0,5 ETP pour un SESSAD DI (Déficience intellectuelle moyenne) basé autour de Saint VALLIER, à 25 km de Romans. Travail pluridisciplinaire en intervention sur 4 sites de l'éducation nationale. Petite équipe, fonctionnement agréable et synergie avec d'autres SESSAD et 1 IME. Convention collective de 66.

► Un poste à 0,55 ETP pour un IME DI moyenne et légère. Basé à TRIORS à 9 Km de Romans, travail en équipe médicale pluridisciplinaire puis en transversalité avec tout les autres corps de métier.  
44 jeunes et 20 autre salariés, fonctionnement très ouvert, ambiance professionnelle favorable, beaucoup de partenariats externes. Convention collective de 66.

### Zone géographique de VALENCE : 1 ETP

► Un poste sur l'IME de MONTELEGER (8 km au sud de Valence), DI moyenne et sévère, gros établissement de 86 jeunes avec en plus une section dédiée à l'autisme. Beaucoup de possibilités d'adaptation des prises en charges du fait de la taille de l'établissement ; demande de formation favorisée et certitude dans 2 ans d'avoir dans un IME neuf sur Valence. Travail en équipe pluridisciplinaire dans un IME déjà sous forme satellitaire. Convention collective de 66.

Merci d'adresser vos candidatures à l'attention de :

M. Jean-Pierre VOLLAND - 06 72 28 01 17 - [jpvolland@adapei26.org](mailto:jpvolland@adapei26.org)  
IME de TRIORS - 1 place de la Saint Vincent 26750 TRIORS



## LA COMMUNE DE SAUGUES (43)

## RECHERCHE UN(E) ORTHOPHONISTE

Saugues (Haute-Loire) est un chef-lieu de canton, limitrophe de la Lozère. Sa population est de 1 850 habitants. Le bassin de vie représente environ 4 500 habitants et draine en plus une population environnante de Lozère.

Riche de deux établissements scolaires, allant de l'école maternelle au collège et d'un lycée forestier. Les services à la petite enfance se développent : en plus de la halte-garderie et du Relai d'Assistantes Maternelles, une Maison d'Accueil Maternelle a ouvert ses portes en 2016.

Depuis 2014, la municipalité a pour priorité la création d'une maison médicale de santé pluriprofessionnelle. Elle a ainsi pu recevoir un médecin, correspondant pompiers et Samu et disposant d'un échographe. Un deuxième médecin généraliste s'installera en juin 2016.

Dans ces locaux, se sont aussi installés le cabinet infirmier, la PMI et son médecin, la médecine du travail, un pédicure-podologue, un ostéopathe et une sage-femme.

En ville, sont aussi installés une pharmacie, deux dentistes, un kinésithérapeute. La nouvelle EHPAD dispose de 95 lits et un foyer logement seniors est en construction. Des aides-soignantes, rattachées à l'Hôpital Local de Langeac, interviennent par le biais du SSAD. L'ADMR et ses 40 salariés couvrent l'ensemble du territoire du Pays de Saugues dans l'aide à domicile.

Au vu du potentiel important du canton, de la demande et des besoins grandissants, la municipalité souhaite l'installation d'un(e) orthophoniste qui pourrait avoir rapidement une activité à temps plein. Rejoignant les professionnels de santé du territoire, cette installation pourrait bénéficier de nombreux avantages dans les locaux de la maison médicale, ou en ville, et des avantages fiscaux liés à l'exercice dans une Zone de Revitalisation Rurale.

**Merci d'adresser par courrier à : Monsieur Le Maire vos candidatures : 8, rue de l'Hôtel de Ville - 43170 SAUGUES - 04 71 77 71 30  
[adm.mairie-saugues@wanadoo.fr](mailto:adm.mairie-saugues@wanadoo.fr) - Site internet : [www.mairie-saugues.com](http://www.mairie-saugues.com)**



## Recherche

# 1 Orthophoniste h/f CDI à Temps Plein

Vous identifiez le besoin des enfants et adolescents ou adultes, vous les informez ainsi que leur famille sur la démarche orthophonique à suivre en prenant en charge l'environnement. Vous réalisez des soins et des activités de rééducation et de stimulation des troubles de la parole, du langage et de fonctions cognitives.

**Candidature à envoyer :**  
**Adapei de l'Oise à l'attention de Directrice Générale**  
**64, rue de Litz - 60600 Etouy**  
**ou par mail : [candidature@adapei60.org](mailto:candidature@adapei60.org)**

[www.adapei60.com](http://www.adapei60.com)



**CENTRE DE  
RÉÉDUCATION  
FONCTIONNELLE**



## Le Centre de Rééducation Fonctionnelle de Salies de Béarn

- situé dans les Pyrénées Atlantiques, 83 lits et places.
- spécialisé dans la prise en charge des affections de l'appareil locomoteur et du système nerveux.

**RECHERCHE un (e) orthophoniste à temps partiel (0,46 ETP, soit 16h / semaine)  
pour un CDI à partir de septembre 2016.**

Vous prendrez en charge les patients présentant des troubles neurologiques en collaboration avec l'équipe pluridisciplinaire (médecins MPR, kinés, ergos, neuropsych...).

Site internet de l'établissement : [www.reeducation-salies-64.fr](http://www.reeducation-salies-64.fr).

Salaires selon convention collective FEHAP (reprise ancienneté éventuelle 30%)

Contact : Mme BUZY – Directrice 05 59 38 75 00 ou « [directeur.crf.salies@lerss.fr](mailto:directeur.crf.salies@lerss.fr) » ou Mme Xantiana BISCAY – Orthophoniste : 05 59 38 75 00 (mardi et vendredi matin, jeudi toute la journée).

Centre de Rééducation Fonctionnelle de Salies de Béarn - 3, boulevard Saint Guily - 64270 Salies-de-Béarn

**Lanmary**  
Centre Hospitalier

**LE CENTRE HOSPITALIER DE LANMARY**,  
en Dordogne (24), établissement public de  
160 lits (120 lits de SSR et 40 lits d'EHPAD) situé  
à 9 km de PERIGUEUX, offrant de nombreux  
avantages (cadre de travail, politique d'établisse-  
ment dynamique : obtention de 3 spécialisations  
récentes en SSR respiratoires, appareil locomoteur,  
affections neurologiques, politique sociale  
active...).

**LE CENTRE HOSPITALIER DE LANMARY RECRUTE**  
pour compléter son équipe composée de quatre  
kinésithérapeutes, d'un ergothérapeute, d'un éducateur  
sportif, et accompagner les spécialisations en SSR, en  
lien avec le Médecin MPR,



## UN ORTHOPHONISTE À MI-TEMPS

**Pour tout renseignement ou candidature : Mme POUmeroULIE - Directeur  
Centre Hospitalier de LANMARY - 24420 Antonne et Trigonant  
Tél. : 05 53 53 88 93 - Courriel : [dirlanmary@sil.fr](mailto:dirlanmary@sil.fr)**



**Le SESSAD Landes Sud Océan**  
recherche pour l'ouverture de son Unité  
d'Enseignement Maternelle Autisme :

## 1 ORTHOPHONISTE (H/F)

Membre du pôle paramédical dans l'UEMA pour les enfants avec autisme  
ou autres TED.

### Description :

Réalise les bilans. Propose un suivi individuel ou en groupe. Explique le  
travail entrepris aux familles. Participe aux différentes réunions.

Format du poste : CDI 1 ETP.

Poste basé à Saint-Paul-lès-Dax.

**A pourvoir au  
1<sup>er</sup> septembre 2016**

**Candidatures à envoyer à : [dir.sessadlso@lespep40.org](mailto:dir.sessadlso@lespep40.org)**